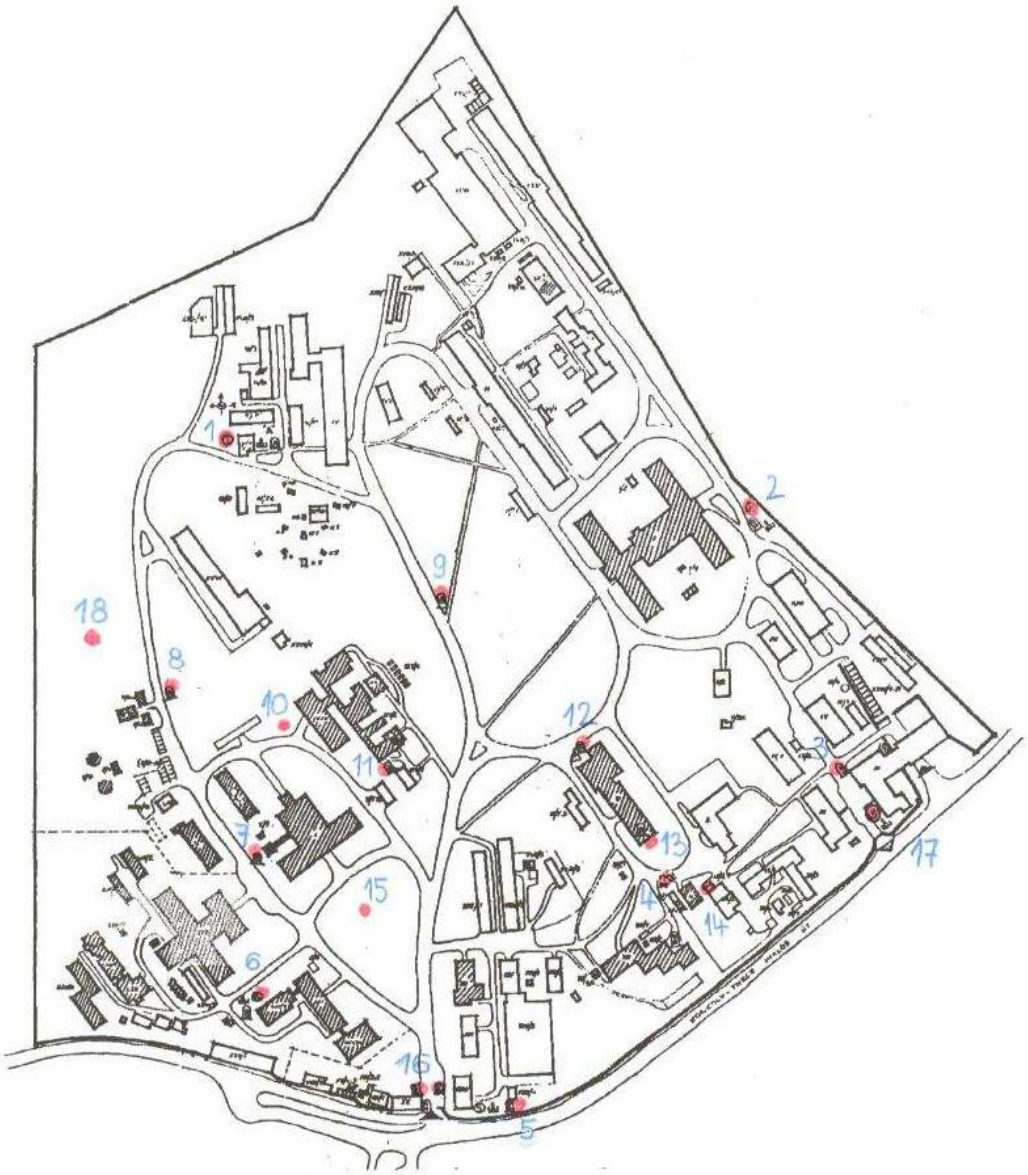

1. térkép. A KFKI telephely 18 db gamma-szonda állomása

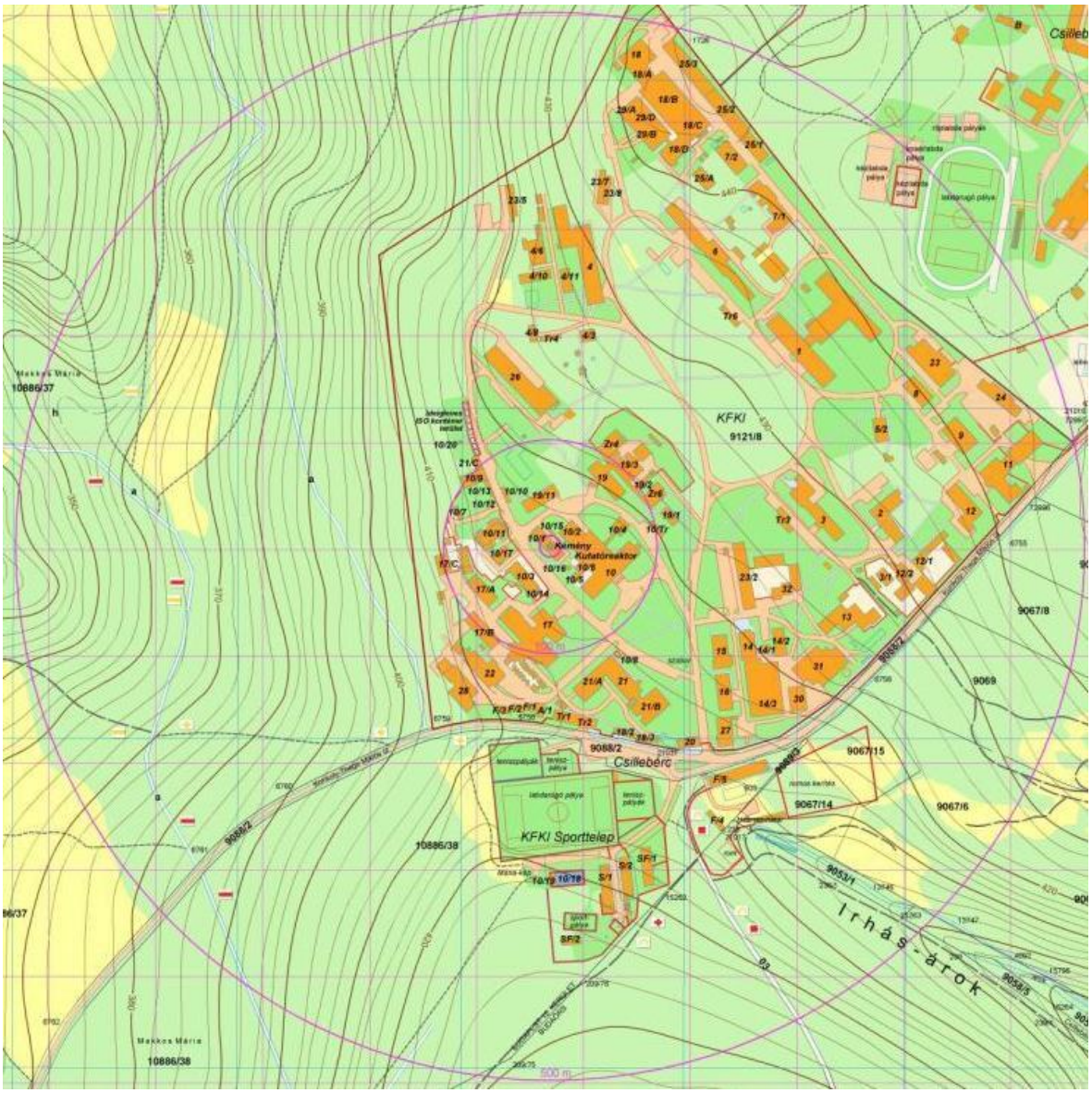

2. térkép. A Budapesti Kutatóreaktor 500 m-es térképe

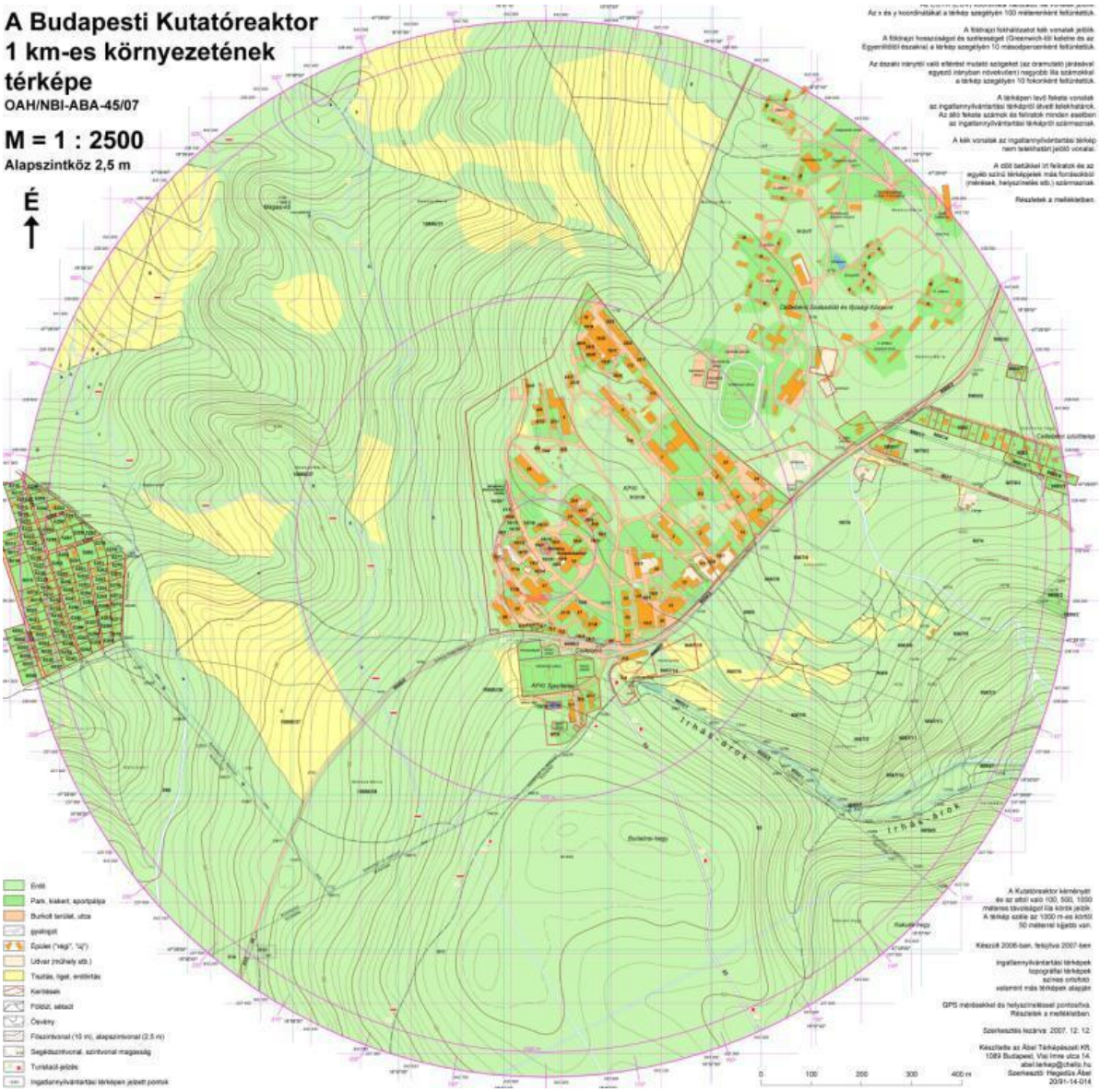

3. térkép. A Budapesti Kutatóreaktor 1 km-es térképe